

Boletín de la
**FEDERACIÓN MEXICANA
DE UNIVERSITARIAS AC**

femumex@yahoo.com.mx

<http://www.femumex.org>

Boletín No. 117

Febrero 2012

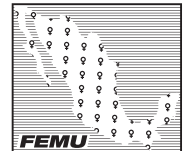

convocan al Seminario

Rompiendo el techo de cristal

Las Mujeres en la ciencia, la educación e independencia financiera

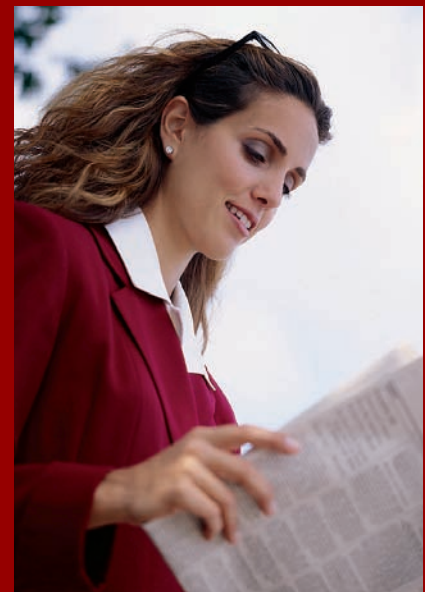

6 y 7 de MARZO

AUDITORIO MARIO DE LA CUEVA, TORRE II DE HUMANIDADES, CIUDAD UNIVERSITARIA.



Programa

Martes 6 de marzo de 2012

9:30 Registro

10:00 Inauguración

Bienvenida por la Dra. Mirella Feingold, *Presidenta Ejecutiva de FEMU*.

Presentación del Seminario. *Dra. Patricia Galeana, Vicepresidenta de IFUW*.

Mensaje de la Dra. Verónica Villarespe, directora del IIEc, UNAM.

Inauguración del Seminario, *Dra. Estela Morales Campos, Coordinadora de Humanidades, UNAM.*

10:30-11:30 Conferencia Magistral

La Mujer en la Educación superior, *Dra. Esther Orozco, Rectora de la UACM*

Moderadora: Dra. Patricia Galeana

11:30-13:30 Mesa de debate: Educación para el empoderamiento

Género, educación superior y política, *Dra. Margarita Almada, CUIB – UNAM.*

El desarrollo profesional de la mujer y el cambio educativo, *Dra. María Elena Tovar, UNICACH.*

Educación, un análisis de la desigualdad de género, *Dra. Dolores Muñozcano Skidmore, FCPyS-UNAM*

Destrucción del Techo de Cristal con la educación a las mujeres, *Mtra. Delia Selene de Dios Vallejo, FCPyS – UNAM* y *Lic. Guadalupe Pieza Martínez, FCPyS – UNAM.*

La discapacidad y la educación en la historia, *Mtra. Esmeralda Lagos y Castañeda, FCPyS-UNAM*

Moderadora: Ana Patricia Sosa (IIEc-UNAM).

14:00-16:00 Comida

16:00-17:00 Conferencia Magistral

Feminismo, Crisis Económica y Mercado, *Dra. Alicia Girón, IIEc-UNAM*

Moderadora: Mtra. Silvia Núñez

17:00-19:00 Mesa de debate: Autofinanciamiento para la independencia económica

La crisis económica y la situación de las mujeres, *Dra. Eugenia Correa, FEc-UNAM*

Crisis económica, impactos laborales y sociales en las migrantes mexicanas, *Mtra. Patricia Rodríguez, IIEc-UNAM*

El impacto de la globalización en las mujeres ocupadas en la banca. México, *Dra. María Luisa González Marín, IIEc-UNAM*

El régimen de pensiones en la nueva ley del ISSTE, *Dra. Nadima Simón Domínguez, FCA-UNAM; Dra. María Elena Flores Becerril, FCA-UNAM.*

Moderadora: Dra. Margarita Almada

Miércoles 7 de marzo de 2012

10:00-11:00 Conferencia Magistral

Las mujeres en la ciencia, *Dra. Ana María Cetto, IF-UNAM*

Moderadora: Biol. Patricia de la Peña

11:00-13:00 Mesa de debate: Las mujeres en las Ciencias

Avances y Retos para lograr la equidad de género en la ciencia en México, *Dra. Martha Pérez Armendáriz, FM.-UNAM*

Presencia de las Mujeres en la Educación Superior en México, *Mtra. Gabriela del Valle y Dr. Adrián De Garay Sánchez, UAM-Azcapotzalco.*

Las creencias acerca del papel de los factores biológicos en la vivencia de ser mujer o varón, *Biol. Lucía Alicia Cruz Yáñez y Dra. Martha Martínez García, UNAM, FES-Iztacala.*

Moderadora: Dra. Margarita Almada

13:00 Reflexiones finales y clausura

Noticias de IFUW

56 Sesión de la Comisión para el Estatus de la Mujer, 2012

El Comité para el Estatus de la Mujer (SWC) se reunirá en Nueva York del 27 de Febrero al 9 de marzo. El tema prioritario será “El em-poderamiento de la mujer rural y su rol en la erradicación de la pobreza y la hambruna, desarrollo y retos actuales”.



Educación, Mujeres y niñas rurales

La educación es un derecho humano fundamental. El acceso igualitario a la educación en todos los niveles también es necesario para lograr la igualdad entre hombres y mujeres. A pesar de los logros en el acceso universal a la educación primaria, aún persisten inequidades educativas, especialmente para niñas en educación secundaria.

Las mujeres y niñas rurales enfrentan retos particulares en obtener acceso total a una educación de calidad. Estos retos incluyen:

- Expansión de la pobreza;
- Largas distancias entre el hogar y la escuela;
- Falta de ambientes seguros en las escuelas;
- Falta de personal docente calificado y equipo y
- Ausencia de modelos positivos debidos a altas tasas de analfabe-tismo en las mujeres adultas de las zonas rurales y falta de representación de maestras en las zonas rurales.

Se han notado progresos significativos en la superación de este tipo de retos en países que tienen un enfoque integral que incluye:

- Abolición de cuotas escolares
- Mejoramiento de incentivos financieros
- Mejoramiento de instalaciones sanitarias
- Reclutamiento de profesoras
- Reformas a los programas escolares

¿QUÉ PODEMOS HACER?

Las Federaciones y Asociaciones nacionales (NFAs) pueden contactar a los Ministros de Gobierno en sus países o a los Delegados Nacio-nales que irán a la 56 sesión del CSW y solicitarles que aseguren que, dentro del contexto de las discusiones sobre mujeres rurales, se instauren políticas y programas que aseguren que las niñas pue-dan disfrutar de acceso a educación de calidad, y que los recursos financieros necesarios para esto estén disponibles.

Para asesoramiento sobre defensoría, pueden leer el Documento de Defensoría de IFUW, escrito por Susan Russel, CIR de la CFUW en colaboración con Phillys Scott.

IFUW en la CSW

IFUW entregó una declaración por escrito, firmada por la Organización Mundial de Mujeres.





Actividades en el Museo de la Mujer

En el marco del programa permanente del Museo de la Mujer, durante el mes de enero, se realizaron las siguientes actividades culturales y artísticas:

Exposición temporal

El martes 17, se inauguró la muestra “De mujeres y monitas”, conformada por los trabajos realizados por 14 mujeres recluidas en el CEFERESO de Santa Martha Acatitla, en el taller de historieta, bajo la conducción de la monera Cintia Bolio; y con el apoyo del Centro Cultural de España en México.

Este proyecto buscó llevar la historieta a las internas considerando como objetivo primordial hacerlas visibles, escuchar sus voces y conocer sus vivencias sabiendo que la discriminación de género avala procesos injustos y penas más severas para ellas -más allá de su culpabilidad o inocencia-, sabiendo que el arte transforma vidas.

Cineclub de Género

Dentro del programa del cineclub de género, presentado por la maestra en Sociología, Delia Selene de Dios Vallejo, se proyectaron las cintas Preciosa, de Lee Daniels; La Generala, de Juan Ibáñez; María llena eres de gracia, de Joshua Marston; y En el nombre de Dios, de Peter

Mullan.

Cineclub infantil

Se presentaron los filmes Vampiros en la Habana, y Más vampiros en la Habana, de Juan Padrón; y Pollitos en fuga, de Peter Lord.

Eventos especiales

Para contribuir a la prevención de la salud en mujeres

y hombres, y con el apoyo de las organizaciones civiles Condomóvil y Colectivo Kallejer@s, se llevó a cabo la segunda jornada de detección rápida de VIH, con la aplicación de 100 pruebas gratuitas.

Presentaciones de libros

El 19 de enero, tuvo lugar la presentación de la obra Hermila Galindo. Sol de libertad, con la participación de la autora, doctora Rosa María; y los comentarios de la Dra. Rosa María González Victoria.

La autora presentó un trazo biográfico de Hermila Galindo Acosta, primera candidata a diputada federal en México, primera censora legislativa, y primera mujer que formalmente pidió al Constituyente de 1917 el derecho al voto de la mujer.

Talleres y cursos

El día 20, y como mensualmente se ha venido realizando, Documentación y Estudios de Mujeres A.C., impartió el taller “Para perderle el miedo a la escritura”.

Noche de museos

Como parte del programa “Noche de Museos”, en coordinación con la Secretaría de Cultura del D.F., se presentó el espectáculo “Voces de mujeres portuguesas”, encabezado por la intérprete de fado Marcela Ortiz.

El evento estuvo conformado por dos partes: la primera con la lectura de poesía de autoras portuguesas y la proyección de imágenes del país luso; y la segunda, con la interpretación de los tradicionales fados.



museo de la mujer

Cartelera
Marzo
2012

Exposición temporal

*Del tendadero
a la plenitud*

Areli Eunice

Inauguración 6 de marzo

19:00 hrs

Marzo - Junio



8 Día internacional de la Mujer
1er. Aniversario del Museo de la Mujer
Presentación del libro del Museo de la Mujer
marzo Conferencia de la Dra. Patricia Galeana

Taller:

**Danza creativa
para mujeres**

Introducción al trabajo corporal como herramienta
para equilibrar aspectos físicos, mentales y emocionales.

Imparte: Aidé López. Domingos 3 y 11 de marzo. Previo registro. Horario: 9:00 – 11:00 hrs.

marzo
domingos
18 y 25

Curso: "La primavera de Botticelli, la figura de la mujer como alegoría del conocimiento"

Imparte: Mtra. Karina Erika Rojas Calderón. ENAP-UNAM. Horario: 10:00 – 12:00 hrs. Previo registro



Miércoles 21 HÁZTE LA PRUEBA

Jornada de pruebas de detección rápida de VIH.
A partir de las 10:00 hrs. Limitado a 100 pruebas.

Gratuitas



Para perderle el miedo
a la escritura

16
marzo
10:00 a
14:00 hrs.

DEMAC **Cupo limitado** Previo registro

8 de marzo. Aborto Legal: Regulaciones sanitarias comparadas
Federación Internacional de Planificación Familiar (IPPF), Región Hemisferio Occidental.

22 de marzo, 12:00 hrs. Violencia contra las mujeres en México
Irma Saucedo González, Coord., México, PUEG/UNIFEM, 2011

22 de marzo, 12:00 hrs. ¿Y cree usted tener derechos? Acceso de las mujeres mexicanas a la justicia
Irma Saucedo González y Lucía Melgar Palacios, Coord. México, PUEG/UNIFEM, 2011

22 de marzo, 17:00 hrs. Yo no soy primera dama
Presenta: Dra. Rosa María Valles Ruiz (Autora)

29 de marzo, 12:00 hrs. La bifurcación del caos: Reflexiones interdisciplinarias sobre violencia falocéntrica.
Guadalupe Huacuz (ed.), UAM-Itaca, 2011

**Presentaciones
editoriales**

Ciclo de conferencias:

La mujer en...

La investigación científica

Miércoles 7 / 17:00 hrs.

El periodismo radiofónico y televisivo

Miércoles 14 / 17:00 hrs.

El periodismo impreso

Miércoles 21 / 17:00 hrs.

La política

Miércoles 28 / 17:00 hrs.

República de Bolivia #17, entre Brasil y Argentina. Colonia Centro. México D.F. 06020.
5795-9596 y 5795-9425 // Twitter: @museodelamujer // Facebook: /museodelamujer
www.museodelamujer.org.mx // contacto@museodelamujer.org.mx



Seminario Internacional POR UNA CULTURA DE PAZ:

CÓMO SUPRIMIR LA VIOLENCIA CONTRA LAS MUJERES

La Federación Mexicana de Universitarias convoca a participar en el Seminario Internacional Por una cultura de la Paz: Cómo suprimir la violencia contra las mujeres que tendrá lugar los días 29 y 30 de noviembre de 2012 en la Benemérita Universidad Autónoma de Puebla.

Se presentarán ponencias especializadas en el tema con el objetivo de hacer un análisis integral de la violencia de género en el ámbito nacional e internacional, y presentar propuestas para alcanzar una cultura de la paz que permita a las mujeres una vida libre de violencia.

Invitamos a la comunidad internacional a presentar sus propuestas de ponencia sobre los siguientes ejes temáticos:

BLOQUE 1: ESTADO DE LA CUESTIÓN

1. Violencia de Género en México
2. Violencia de Género en el ámbito latinoamericano
3. Discurso Social e Institucional en materia de género
4. Evolución histórica y marco conceptual

BLOQUE 2: ENFOQUE JURÍDICO

1. Avances legislativos en materia de violencia de género
2. El acceso a la justicia para las víctimas de violencia de género
3. Medidas de protección en el ámbito institucional

BLOQUE 3: LA VIOLENCIA DE GÉNERO EN EL MARCO DE LA “GUERRA CONTRA EL NARCOTRÁFICO”

1. Discurso institucional en la materia
2. Femicidio: Avances y retrocesos en México y América Latina
3. Acciones y planteamientos de la sociedad civil en la materia

BLOQUE 4: VIOLENCIA DE GÉNERO Y SEGURIDAD SOCIAL

1. La asistencia a víctimas de violencia de género
2. Afectaciones a la salud de las mujeres por causa de la violencia de género
3. Consecuencias socio culturales de la violencia
4. Violencia de género y derechos sexuales y reproductivos de las mujeres

BLOQUE 5: CONCIENCIACIÓN Y PREVENCIÓN

1. Las mujeres como factor de cambio
2. Buenas prácticas preventivas en México y América Latina
3. La educación como herramienta de concienciación y prevención
4. Derechos Humanos y Cultura de la Paz como fundamentos para suprimir la violencia de género

Podrán participar como ponentes las personas que hayan realizado trabajos relativos a la temática del seminario, quienes deberán enviar a las oficinas de la Federación Mexicana de Universitarias un resumen de su ponencia, en el cual se señale el título del trabajo, objetivo y principales conclusiones. Una vez aceptada, el Comité Organizador del Seminario les comunicará el día y la hora de la presentación de su ponencia, la cual deberá exponerse en un máximo de 20 minutos.

Podrán participar como asistentes todas aquellas personas interesadas en el tema y que presenten su solicitud de inscripción a la Federación Mexicana de Universitarias.

ESPECIFICACIONES PARA LA PRESENTACIÓN DE PONENCIAS

- La exposición será de 20 minutos sobre documentos con un mínimo de 15 cuartillas y un máximo de 30, incluidos cuadros, tablas, imágenes y bibliografía (28 renglones por cuartilla).
- Formato del texto: Fuente Arial a 12 puntos, márgenes superior e inferior de 3 cm y exteriores de 2.5 cm.
- Una cuartilla de resumen, con el formato ya especificado, en el cual se señale el objetivo y principales conclusiones de la ponencia.
- Ambos textos deberán entregarse en versión electrónica al correo electrónico femumex@yahoo.com.mx, elaborados en Office Word 98/2000/XP o 2010.

LOS Y LAS PONENTES DEBERÁN PRESENTAR LA SIGUIENTE INFORMACIÓN:

- Formación profesional, título y/o grados académicos.
- Institución en la que labora, puesto actual.
- Trayectoria profesional y/ o académica.
- Publicaciones y distinciones.
- Actividades relacionadas con el tema.

INFORMES E INSCRIPCIONES:

Federación Mexicana de Universitarias, A.C.

Circuito Norponiente del Estadio Olímpico Universitario (Parte posterior de la extensión UNAM No.1) Ciudad Universitaria, Delegación Coyoacán, C.P. 04510, México D.F.

Teléfonos: +52 56 22 26 37/38.

Correo electrónico: femumex@yahoo.com.mx

Sitio web: www.femumex.org

museo de la mujer

Cartelera Febrero 2012

Jueves 9
Conferencia
Mujeres en la ciencia
Imparte Dra. Luz Fernanda Azuela
12:00 hrs.

17 febrero
10:00 a 14:00 hrs.
DEMÁS
Para perderle el miedo a la escritura
Cupo limitado. Previa registro.

Miércoles 22
HÁZTE LA PRUEBA
Jornada de pruebas de detección rápida de VIH
A partir de las 10:00 hrs. Limitado a 100 pruebas
Gratis

Visita guiada a la exposición temporal
Noche de museos
Miércoles 29
19:00 hrs.

Cineclub de género infantil

dirigido por la dra. Delia Selene de Dios entrada libre

<p>Princesas Fernando León de Aranoa 2005 Martes 7 16:00 hrs.</p>		<p>Cómo entrenar a tu dragón Dean DeBlois, Chris Sanders 2010 Domingo 5 12:00 hrs.</p>
<p>Si las paredes hablaran Cher, Nancy Savoca 1996 Martes 14 16:00 hrs.</p>		<p>Azur y Asmar Michel Ocelot 2006 Domingo 12 12:00 hrs.</p>
<p>Sin techo ni ley Agnès Varda 1985 Martes 21 16:00 hrs.</p>		<p>Arrietty y el mundo de los diminutos Hiromasa Yonebayashi, Gary Rydstrom 2010 Domingo 19 12:00 hrs.</p>
<p>El traspatio Carlos Carrera 2009 Martes 28 16:00 hrs.</p>		<p>Up Pete Docter, Bob Peterson 2009 Domingo 26 12:00 hrs.</p>

Programa de Radio

Mujeres a la Tribuna

conducido por la Dra. Patricia Galeana
todos los viernes de 12 a 13 hrs

La Federación Mexicana de Universitarias, A.C., es la primera Organización de la Sociedad Civil que inicia un programa en Radio Ciudadana (660 AM) del Instituto Mexicano de la Radio (IMER)

Teléfonos en cabina
56047926 y 56048229

Lada sin costo
01 800 6701680

@mujeresatribuna

6 de enero: Camino a Santiago y la peregrinación del libro, con la Dra. Silvia Pérez de Alba como invitada, conducido por la Dra. Margarita Al-mada
13 de enero: Hermila Galindo, Sol de Libertad, con la Dra. Rosa María Valles, conducido por la Dra. Patricia Galeana
20 de enero: Mujeres reclusas, con Cintia Bolio y Marcela Ortiz, conducido por la Dra. Patricia Galeana
27 de enero: Lucha contra el Sida, con Oua Ze Cepanctli, conducido por la Dra. Patricia Galeana
3 de febrero: Mujeres en las ciencias, con la Mtra. Patricia de la Peña, conducido por la Dra. Patricia Galeana

Para FEMU es muy importante poder contar con su participación, por lo que pedimos su colaboración para difundir las temáticas del programa e invitar a su comunidad a escucharlo

MESA DIRECTIVA 2011-2012

<p>Presidentas Honorarias Griselda Álvarez Ponce de León † Clementina Díaz y de Ovando</p> <p>Presidenta Fundadora Patricia Galeana Herrera</p> <p>Consejo de Honor Graciela Arroyo de Cordero † Olga Sánchez Cordero Elisa García Barragán Margarita Almada Nadima Simón</p> <p>Asesora Legal Rosa María Álvarez de Lara</p> <p>Coordinadoras Regionales Norte Irma Echeverría Jiménez</p> <p style="text-align: center;">Centro</p> <p>Rosa María Martín Barba</p> <p style="text-align: center;">Sur</p> <p>Adriana Sánchez Díaz</p> <p style="text-align: center;">Sureste</p> <p>María Elena Tovar</p>	<p>Presidenta Ejecutiva Mirella Feingold Steiner Contralora</p> <p>María Luisa Mendoza Tello Vicepresidenta de Asuntos Internacionales</p> <p>Glenda Hecksher Ramsden Vicepresidenta de Asuntos Nacionales</p> <p>Irma Ramírez Flores Secretaría General</p> <p>María Elena Flores Becerril Tesorera</p> <p>Catalina Toledo Ibarra Difusión Cultural</p> <p>Iliana Godoy Patiño Coordinadora de la Revista Electrónica</p> <p>Mirella Feingold Steiner</p> <p style="text-align: center;">Vocales</p> <p>Gabriela del Valle Gilda Bautista Ravelo María Teresa Ambrosio Morales Lourdes Enríquez</p>
--	---